

Día 31 de diciembre de 2020



Ayudas, subvenciones, premios...

▶ **FUNDACIÓN MENCHACA** | Ayudas económicas 2021 a proyectos sociales y asistenciales dirigidos a personas en riesgo o situación de exclusión social, finaliza el 31 de diciembre - [Pincha aquí.](#)

▶ **MINISTERIO DE INDUSTRIA, COMERCIO Y TURISMO** | Extracto de la Resolución de 22 de diciembre de 2020, de la Fundación EOI, F.S.P., por la que se aprueba la convocatoria para la concesión de ayudas dirigidas a impulsar la transformación digital de la industria española en el marco del Proyecto «Industria Conectada 4.0» - [Pincha aquí.](#)

▶ **FUNDACIÓN IBERDROLA** | Convocatoria Programa Social 2021 - [Pincha aquí.](#)

▶ **MINISTERIO DE ASUNTOS EXTERIORES, UNIÓN EUROPEA Y COOPERACIÓN** | Extracto de la Resolución de 18 de diciembre de 2020 de la Presidencia de la Agencia Española de Cooperación Internacional para el Desarrollo, por la que se aprueba la convocatoria de los Programas de Becas MAEC-AECID para capacitación de jóvenes españoles y residencias artísticas, curso académico 2021-2022 - [Pincha aquí.](#)

▶ **FUNDACIÓN ESPAÑOLA PARA LA CIENCIA Y LA TECNOLOGÍA** | Extracto de la Resolución de 24 de noviembre de 2020, de la Dirección General de la

Fundación Española para la Ciencia y la Tecnología, F.S.P. (FECYT), por la que se publica la Convocatoria del procedimiento de concesión de ayudas, en régimen de concurrencia competitiva, para el fomento de la cultura científica, tecnológica y de la innovación - [Pincha aquí.](#)

▶ **MINISTERIO DE JUSTICIA** | Resolución de 9 de diciembre de 2020, de la Mutualidad General Judicial, por la que se convocan ayudas de los Programas del Plan de Atención Socio-Sanitaria para 2021 - [Pincha aquí.](#)

▶ **FUNDACIÓN « LA CAIXA »** | Abriendo las convocatorias sociales 2021, con el objetivo de seguir impulsando proyectos sociales - [Pincha aquí.](#)

▶ **MINISTERIO DE ASUNTOS ECONÓMICOS Y TRANSFORMACIÓN DIGITAL** | Extracto de la Resolución de 11 de diciembre 2020 de la Secretaría de Estado de Telecomunicaciones e Infraestructuras Digitales, por la que se convocan ayudas para la realización de proyectos en el marco del Programa de extensión de la banda ancha de nueva generación (convocatoria 1/2021) - [Pincha aquí.](#)

▶ **FUNDACIÓN BIODIVERSIDAD** | Convocatoria de proyectos de formación y asesoramiento en economía verde y azul - [Pincha aquí.](#)

Formación y otros temas de interés

- ▶ **PLATAFORMA DEL VOLUNTARIADO** | Periódicos semanales 116 - [Pincha aquí](#), 117 - [Pincha aquí](#), 118 - [Pincha aquí](#).
- ▶ **EL OBSERVATORIO ESPAÑOL DEL RACISMO Y LA XENOFOBIA (OBERAXE)** | Información destacada - [Pincha aquí](#).
- ▶ **EL OBSERVATORIO SOCIAL DE FUNDACIÓN «LA CAIXA»** | La inmigración dinamiza la España rural - [Pincha aquí](#).
- ▶ **DIRECCIÓN GENERAL DE SERVICIOS PARA LA DIVERSIDAD FAMILIAR Y SERVICIOS SOCIALES DEL MINISTERIO DE DERECHOS SOCIALES Y AGENDA 2030** | Boletín de la Red de Inclusión Social (RIS) núm 4 - [Pincha aquí](#).
- ▶ **AMNISTÍA INTERNACIONAL** | En la página de la Red de Escuelas podrás encontrar materiales y actividades para realizar en el aula y un apartado específico para realizar en pequeños grupos o en casa sobre trabajar en educación en derechos humanos - [Pincha aquí](#). y para el profesorado - [Pincha aquí](#).
- ▶ **FUNDACIÓN «LA CAIXA»** | El Aleluya de G. F. Händel interpretado como nunca antes. Más de 350 voces unidas, virtualmente para verlo - [Pincha aquí](#).
- ▶ **FUNDACIÓN ESPLAI** | Gestión del tercer sector - [Pincha aquí](#).
- ▶ **PLATAFORMA DE ONG DE ACCIÓN SOCIAL** | Boletín 179 - [Pincha aquí](#).
- ▶ **ECOLOGISTAS EN ACCIÓN** | Por una política energética y una agenda climática en interés de la mayoría social - [Pincha aquí](#).
- ▶ **FIBGAR** | Boletín diciembre - [Pincha aquí](#).
- ▶ **ENTRECULTURAS** | Boletín noviembre - [Pincha aquí](#) y diciembre - [Pincha aquí](#).
- ▶ **VÍA CAMPESINA** | Posicionamiento Político LVC: «Una cumbre al asedio» | El control corporativo de la Cumbre Alimentaria de la ONU 2021 pone en peligro la Soberanía Alimentaria! - [Pincha aquí](#).
- ▶ **GUSTAVO DUCH** | «El último árbol del Planeta lo talará un proyecto de energía sostenible» - [Pincha aquí](#). Una alternativa de solidaridad alimentaria desde la agroecología desafía el modelo de los bancos de alimentos - [Pincha aquí](#).
- ▶ **ASHOKA** | Las nuevas incorporaciones a la red de Emprendedores Sociales Ashoka: Fran Díaz y Gemma Galdon. Fue fantástico conocerles mejor, emocionarnos con sus proyectos y verles recibir el tradicional bonsái que entregamos a nuestros nuevos Emprendedores - [Pincha aquí](#).
- ▶ **EAPN** | Boletín diciembre - [Pincha aquí](#).
- ▶ **MIGRAR** | El Instituto Cervantes anuncia un nuevo manual para preparar la prueba CCSE con un 25% de nuevas preguntas - [Pincha aquí](#). Asesoría - [Pincha aquí](#). novedades - [Pincha aquí](#).
- ▶ **RIPPES** | Boletín diciembre - [Pincha aquí](#).
- ▶ **MUGAK** | Observatorio de medios - [Pincha aquí](#).
- ▶ **ECONOMÍA SOLIDARIA** | Boletín 179 - [Pincha aquí](#).
- ▶ **CONGDE** | Voces del mundo- Boletín de diciembre - [Pincha aquí](#).
- ▶ **SUPERCUIDADORES** | Lanza la 1ª APP de formación para cuidadores familiares y profesionales - [Pincha aquí](#).

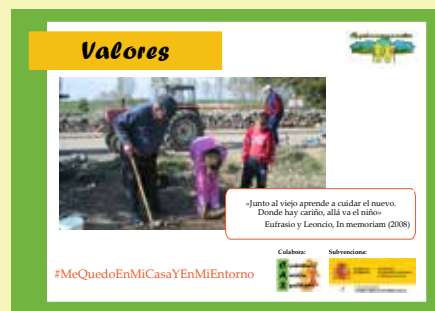
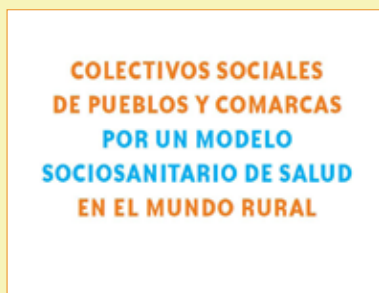

Resiliencia

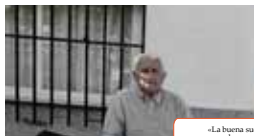

«La buena suerte se pasa y el saber queda en casa»
Valerín, 92 años

#MeQuedoEnMiCasaYEnMiEntorno

Colabora Subvención

Comunidad



«Que la vejez nos pille acompañados»
Valledad, (2020)

#MeQuedoEnMiCasaYEnMiEntorno

Colabora Subvención

Sabiduría



«La larga experiencia, más que los libros emeña»
Benita, 79 años

#MeQuedoEnMiCasaYEnMiEntorno

Colabora Subvención

Compartimos

- ▶ ESCUELAS CAMPESINAS DE SEGOVIA | Vídeo resumen lab. iniciativas solidarias: trabajando la innovación social Lab - [Pincha aquí.](#)
- ▶ ISMUR | Honore +Empleo trabaja para fomentar la cultura emprendedora vídeo - [Pincha Aquí.](#)
- ▶ CODINSE | Boletín septiembre - [Pincha aquí.](#)
- ▶ CAS | Díptico informativo para las personas mayores sobre la figura del asistente personal - [Pincha aquí.](#)
- ▶ CAS | Díptico informativo sobre la figura del asistente personal - [Pincha aquí.](#)
- ▶ CAS | Reflexiones Nuestra Sociedad después del coronavirus - [Pincha aquí.](#)
- ▶ CAS | Escribe la primera Carta de amor destinada a toda la ciudadanía - [Pincha aquí.](#)
- ▶ CAS | Colectivos de CAS en Radio de Colores, el día de la Mujeres Rurales - [Pincha aquí.](#)
- ▶ CAS | Vídeo Premio Innovación Social «La Caixa» 2018 - [Pincha aquí.](#)
- ▶ CAS | Vídeo sobre la exposición de Raúl Zibechi: *Movimientos Sociales en la realidad del mundo de hoy; pistas y herramientas para nuestra acción transformadora* - [Pincha aquí.](#)
- ▶ CAS | Vídeo presentación de CAS, en dos minutos - [Pincha aquí.](#)
- ▶ CAS | Vídeo Mediador del mayor, experiencia Escuelas Campesinas de Palencia - [Pincha aquí.](#)
- ▶ CAS | Vídeo Espacio comunitario de las personas mayores, experiencia ADECASAL - [Pincha aquí.](#)



ANÍMATE Y COLABORA CON CAS:

- ✓ Con tu trabajo de voluntariado.
 - ✓ Con convenios apoyando proyectos concretos de los territorios o al mantenimiento de la entidad.
 - ✓ Con la donación que libremente fijes anual o periódicamente.
- Tu donación tiene deducciones fiscales tanto en el Impuesto de Sociedades como en el IRPF.

